La justice administrative, c'est



+ de **4 000**
personnes au service
des citoyens



500 000
affaires jugées par an

Des juridictions administratives partout sur le territoire

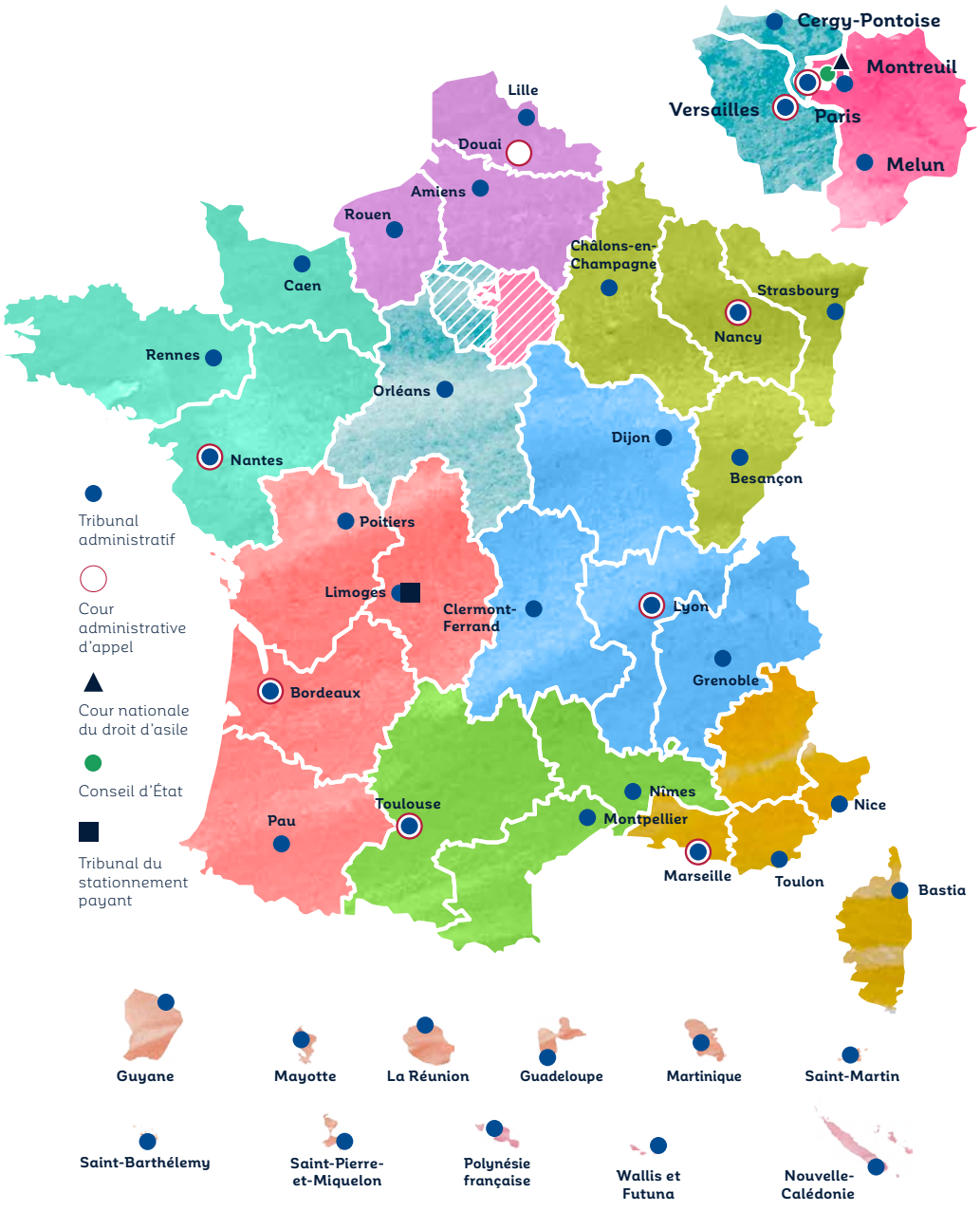

© Conseil d'État/2025 - https://tout-savoir.justice-administrative.fr/